

[illegible]

Volume totale sulla progressiva 0+40.00	
Area di sterzo	7.41
Area di riporto	4.94
Vol. sterzo	126.24
Vol. riporto	149.28
Vol. sterzo cumul.	258.17
Vol. riporto cumul.	328.54
Vol. netto	-70.37

Tabella materiali			
Materiale	Area (m <sup>2</sup> )	Volume (m <sup>3</sup> )	Vol. Cum. (m <sup>3</sup> )
Pietrame	8.79	175.69	351.78

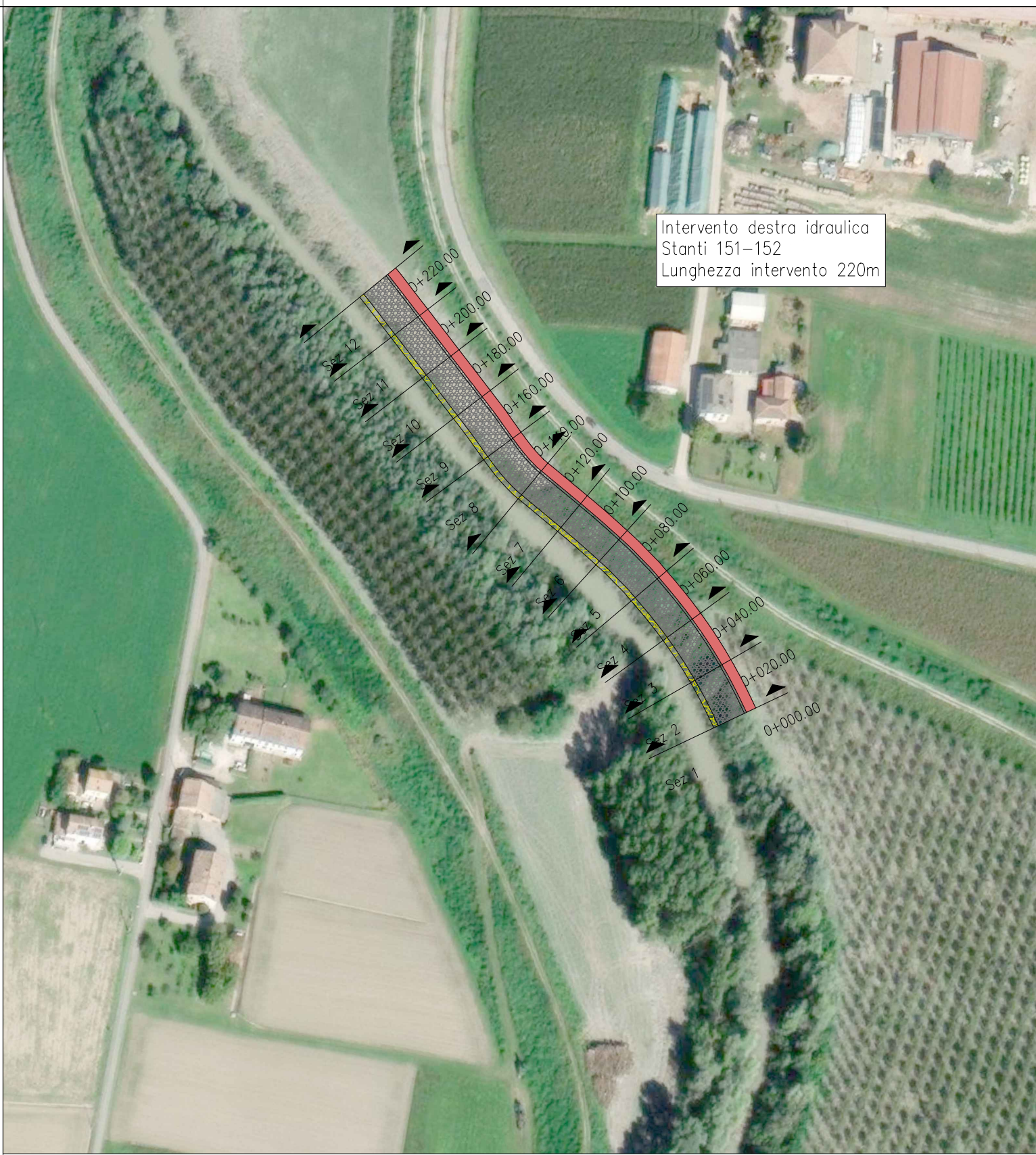

LEGENDA SEZIONI

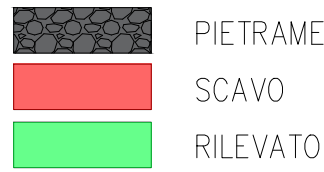

LEGENDA PLANIMETRIA

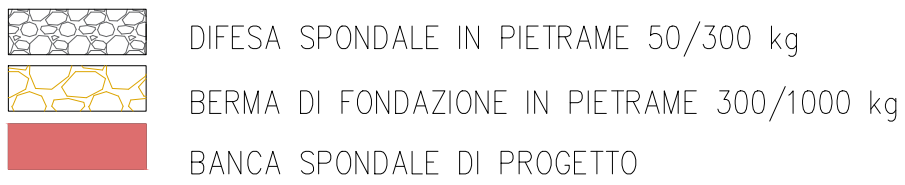

PROGRESSIVE TERRENO	27,75	-30,00
QUOTE TERRENO	27,51	-28,99
	27,68	-27,64
	27,75	-26,57
	27,59	-28,29
	27,71	-27,93
	27,69	-27,67
	27,04	-27,11
	24,75	-19,53
	23,91	-18,35
	24,10	-17,32
	22,30	-16,00
	21,99	-14,68
	21,99	-13,33
	22,01	-11,77
	22,02	-10,48
	22,03	-9,40
	22,02	-8,07
	22,03	-6,75
	22,03	-5,43
	22,04	-3,98
	22,06	-2,42
	22,06	-1,19
	22,05	0,00
	22,36	1,17
	23,19	2,25
	23,48	3,81
	26,00	5,14
	27,84	6,46
	28,34	7,78
	28,60	8,82
	28,82	10,04
	28,75	11,59
	28,68	13,07
	29,08	14,39
	29,25	15,71
	30,41	17,03
	30,40	18,11
	31,48	19,38
	32,37	20,94
	32,58	22,31
	33,35	23,64
	33,90	24,68
	33,94	26,08
	33,96	27,14
	33,96	29,03
	33,66	30,00
PROGRESSIVE PROGETTO		
QUOTE PROGETTO		
DISTANZE PARZIALI PROGETTO		

Volume totale sulla progressiva 0+60.00	
Area di sterzo	14.42
Area di riporto	2.15
Vol. sterzo	214.49
Vol. riporto	69.00
Vol. sterzo cumul.	472.66
Vol. riporto cumul.	397.54
Vol. netto	75.12

Tabella materiali			
Materiale	Area (m <sup>2</sup> )	Volume (m <sup>3</sup> )	Vol. Cum. (m <sup>3</sup> )
Pietrame	8.79	175.89	527.66



**DIREZIONE TERRITORIALE IDROGRAFICA – EMILIA ROMAGNA ORIENTALE**  
**UFFICIO OPERATIVO DI MODENA**

**OPERE IDRAULICHE DI SECONDA CATEGORIA**  
**ESERCIZIO 2026 - FIUME SECCHIA**

MO-E-1418 - Lavori urgenti per la ripresa dissesto scarpata a fiume in destra idraulica stanti 151-152 fiume Secchia in comune di San Prospero (MO)

**CUP B78H23015710006**

**Importo complessivo: € 300.000,00**

### 06.5 SEZIONI TRASVERSALI SEZIONI 3-4

**Progettisti:** Ing. Paolo Cerchia

**EOS**  
INGEGNERIA

Sede operativa  
Via Tione, 3/A  
37069 - Villafranca di Verona (VR)  
Tel e Fax: 045 2213000  
email: eos.ingegneria@gmail.com

**Visto:** Il Responsabile del Progetto  
(Dott. Ing. Massimo Valente)

**Data:** 16/02/2026

**Prot. n.**

Perizia n. 481

**Collaboratori:**